LES SECONDES EUROPÉENNES CÉLÈBRENT LA JOURNÉE INTERNATIONALE DES DROITS DE L'HOMME.

LA JOURNÉE DES DROITS DE L'HOMME

«Célébrée chaque année le 10 décembre, jour anniversaire de l'adoption en 1948 par l'Assemblée générale des Nations Unies de la Déclaration universelle des droits de l'homme, un document fondateur qui a proclamé les droits inaliénables de chaque individu en tant qu'être humain, sans distinction aucune, notamment de race, de couleur, de sexe, de langue, de religion, d'opinion politique ou de toute autre opinion, d'origine nationale ou sociale, de fortune, de naissance ou de toute autre situation.

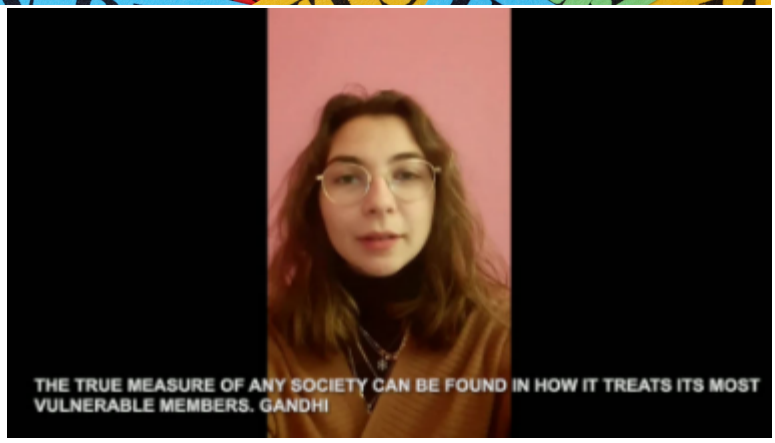

ENSEMBLE

Les secondes européennes anglais, qui travaillent en partenariat avec leurs camarades du lycée Martino Filetico de Ferentino en Italie sur les droits des femmes, ont été invités à participer à un projet européen mené par le lycée d'Arsonval et ses partenaires européens.

Dans ce cadre, les élèves se sont appuyés sur des citations pour créer une vidéo commune où des élèves français, italiens, autrichiens, finlandais, grecs, hongrois, portuguais, serbes, slovènes et espagnols récitent des citations relatives aux droits humains.