

PRÉSENTATION LA PLATEFORME PARCOURSUP 2024

PARCOURSUP est un **téléservice numérique** qui met en relation les **candidats** et les **établissements d'accueil**

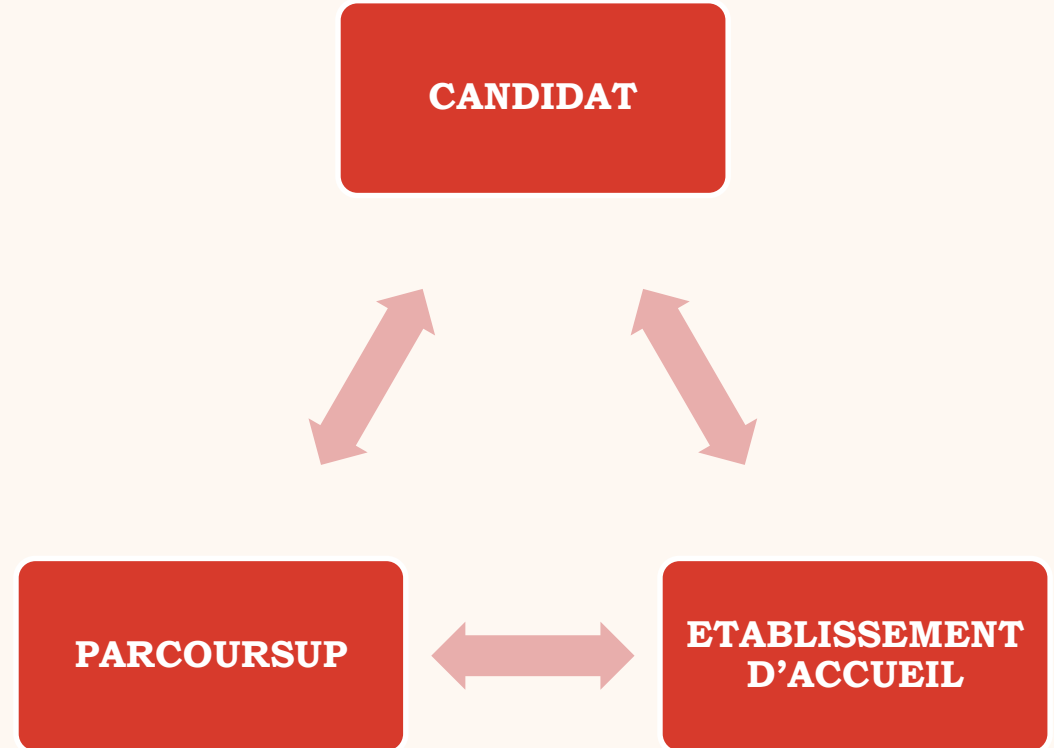

CALENDRIER 2023 – 2024

Parcoursup 2024 en trois étapes

1

NOVEMBRE 2023 > JANVIER 2024

Je m'informe et découvre les formations

3

30 MAI > 12 JUILLET 2024

Je reçois les réponses des formations et je décide

2

17 JANVIER > 14 MARS > 3 AVRIL 2024

Je m'inscris pour formuler mes vœux et je finalise mon dossier

11 JUIN > 12 SEPTEMBRE

La phase complémentaire me permet de formuler jusqu'à 10 nouveaux vœux dans les formations qui ont encore des places disponibles.

OCT.

NOV.

DEC.

JANV. 2024

FEV.

MARS

AVRIL

MAI

JUIN

JUILLET

AOÛT

SEPT.

» SAISIE DES VOEUX

**17 JANVIER 2024 AU 14
MARS 2024**

» CONFIRMATION DES VŒUX

**JUSQU'AU 03
AVRIL 2024 23h59**

» PHASE DE REPONSE

**30 MAI 2024 AU
12 JUILLET 2024**

SUSPENSION DE RÉPONSE

**16 JUIN 2024 AU
23 JUIN 2024**

» PHASE COMPLEMENTAIRE

**11 JUIN 2024 AU
12 SEPTEMBRE
2024**

**RAPPEL DATES
IMPORTANTES**

1

JE M'INFORME ET DÉCOUVRE LES FORMATIONS

PLUS DE 23 000 FORMATIONS SONT ACCESSIBLES VIA LA PLATEFORME PARCOURSUP

les Formations Sélectives :

les CPGE, BTS, BUT (Bachelor Universitaire de Technologie), IFSI, les formations en travail social (EFTS), les Instituts d'Etudes Politiques, certaines écoles d'ingénieurs, les écoles de commerce et de management, les écoles vétérinaires, les formations en apprentissage, etc.

L'admission dans ces formations se fait sur dossier ou dans certains cas par concours ou entretien.

les Formations Non-Sélectives :

les licences, dont les licences « accès santé », les Parcours Préparatoires au Professorat des Ecoles (PPPE) et les Parcours d'Accès aux études de Santé (PASS).

Les candidats peuvent accéder aux formations de leur choix à l'université, dans la limite des capacités d'accueil

POUR PLUS D'INFORMATIONS

LYCEE VICTOR DURUY - JANVIER 2024

ZOOM SUR

L'APPRENTISSAGE

En 2024, plus de 9000 formations en apprentissage sont disponibles sur la plateforme

Ce statut concerne principalement les Brevets de Technicien Supérieur (BTS), les Bachelors Universitaires de Technologie (BUT), les Certificats de Spécialisation (anciennement mention complémentaire).

Vous pouvez faire jusqu'à 10 vœux supplémentaires en apprentissage.

[POUR PLUS D'INFORMATIONS](#)

Être étudiant apprenti c'est :

- **Être étudiant et surtout salarié**
- **Alterner formation pratique chez un employeur et une formation théorique dans un établissement** (ex : un centre de formation d'apprentis - CFA)
- **Un plus pour trouver du travail en fin de formation et vous insérer durablement**

L'apprenti doit **signer un contrat d'apprentissage** avec un employeur.

Les établissements (CFA) peuvent accompagner leurs candidats pour trouver un employeur

JE M'INFORME ET JE DÉCOUVRE LES FORMATIONS

La page d'accueil de parcoursup centralise l'information (recherche de formation, FAQ, liens vers les réseaux sociaux, le numéro vert, calendrier, ressources informations...)

JE M'INFORME ET JE DÉCOUVRE LES FORMATIONS

→ J'utilise le **moteur de recherche** et la carte interactive pour trouver les formations

QUELQUES PRÉCISIONS

LYCEE VICTOR DURUY - JANVIER 2024

LE TAUX D'ACCÈS

Il correspond au pourcentage des candidats dans cette formation en 2021 dont le classement leur permettait de recevoir une proposition en procédure principale.

Exemple : si 400 candidats ont fait un vœu et que le dernier candidat à avoir été appelé en procédure principale était classé 100e, alors le taux d'accès est de 25%.

ÉLÉMENTS IMPORTANTES À CONSULTER

- Comprendre les **critères d'analyse des candidatures** (quels sont les coefficients en fonction des matières, les attendus scolaires, etc...)
- Informations sur les **parcours d'études au lycée conseillés** par la formation
- Date des **Journées Portes Ouvertes / Stages d'immersion**
- Date **d'entretiens ou d'épreuves écrites** pour les formations sélectives
- Quelles sont les **débouchés pour la formation** que je choisis ?

Découvrir la formation et ses caractéristiques

Comprendre les critères d'analyse des candidatures

Consulter les modalités de candidature

Accéder aux chiffres clés de la formation

Connaître les débouchés

Contactez et échangez avec l'établissement

La formation

52 places disponibles pour la rentrée étudiante 2024

72% de taux d'accès à la formation en 2023

En savoir plus +

Répartition par type de baccalauréat, des candidats qui étaient en position de recevoir une proposition en phase principale en 2023

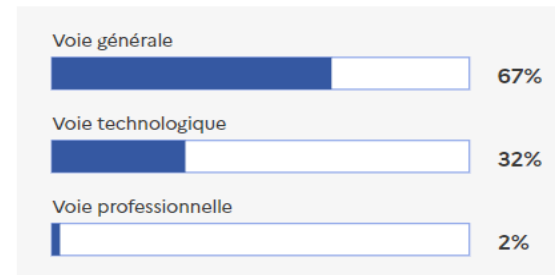

Répartition par type de baccalauréat, des candidats qui étaient en position de recevoir une proposition en phase principale en 2023

Note de lecture

Le graphique ci-dessus représente le pourcentage de candidats qui ont été classés en 2023 par la formation et qui étaient en position de recevoir une proposition d'admission dans la formation, par type de baccalauréat. Tous ces candidats n'ont pas intégré la formation, soit parce qu'ils ont eux-mêmes renoncé à cette formation avant de recevoir la proposition d'admission, soit parce qu'ils ont eu le choix entre plusieurs formations et ont au final accepté la proposition d'une autre formation.

Candidatures et admissions

457 vœux formulés en 2023

Rythme d'envoi des propositions d'admission en 2023

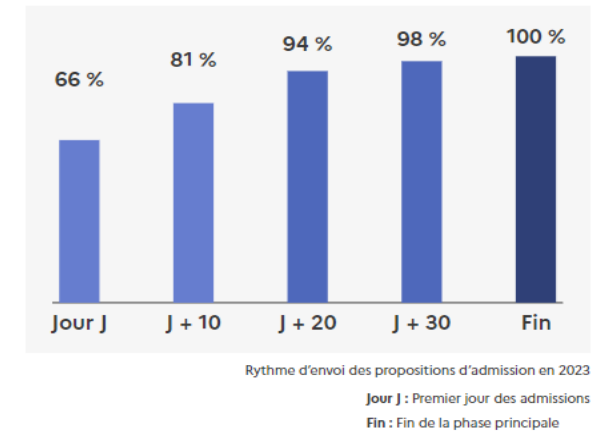

Le **BUT Réseaux et télécommunications de l'IUT de Mont-de-Marsan**, dispose de **52 places en 2024** et le taux d'accès à la formation était de **72% en 2023**. La formation a envoyé **235 propositions d'admission** au total en 2023.

20 jours après le début des admissions, **94%** de ces propositions d'admission avaient été envoyées.

**COMPRENDRE LES
CHIFFRES CLÉS
DE LA FORMATION**

2

JE M'INSCRIS POUR FORMULER
MES VŒUX ET FINALISER MON
DOSSIER

Votre dossier candidat

Dossier n° 1062497 : complété à 70 %

Mon profil

- Identification
- État Civil
- Coordonnées**
- Représentants légaux
- Informations bourses
- Besoins spécifiques
- Sportif Artiste

Ma scolarité

- 8 Scolarité
- 9 Baccalauréat

Mes activités

- 10 Activités et centres d'intérêt

POUR CRÉER MON DOSSIER :

- Je m'assure de **connaître mon INE** (sur les bulletins scolaires ou le relevé de notes des épreuves anticipées du baccalauréat)
- Je **note soigneusement mes identifiants** de connexion et **ne les communique à personne**
- La première fois, **je ne me déconnecte pas avant d'avoir validé mon adresse mail**
- Si je perds mon mot de passe, je ne fais **qu'une seule demande** de récupération et j'attends

**JE M'INSCRIS
POUR FORMULER
MES VŒUX**

Votre dossier candidat

Dossier n° 1062497 : complété à 70 %

Mon profil

Ma scolarité

Mes activités

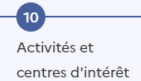

UNE FOIS CONNECTÉ(E) À MON DOSSIER :

- Je **vérifie les informations** remontées dans mon dossier par mon établissement d'origine
- Je **tiens à jour mes coordonnées téléphoniques et mail** tout au long de la procédure
- Je **renseigne les adresses mail et numéros de mobile de mes parents** afin qu'ils reçoivent les mêmes alertes que moi
- Je **respecte les dates limites** à chaque étape de la procédure

**JE M'INSCRIS
POUR FORMULER
MES VŒUX**

Mon profil Ma scolarité **Mes vœux**

Tableau de bord

Vœux

Vœux en apprentissage

Préférences et autres projets

Année de césure

Vœux [? Formulation des vœux, je teste mes connaissances](#)

Tableau de bord

Vœux formulés

Vous n'avez formulé aucun vœu sous statut étudiant.

Ajouter une formation via la carte

JE SÉLECTIONNE MES VŒUX VIA LA CARTE

- Je peux formuler jusqu'à 10 vœux et 20 sous-vœux avant le 13 mars
- Auxquels viennent s'ajouter 10 vœux supplémentaires en apprentissage
- Je n'ai pas besoin de hiérarchiser mes vœux
- J'essaye de ne pas me limiter à un seul vœu ou uniquement à des vœux en formation sélective

JE FORMULE MES

VŒUX

A SAVOIR

LES VŒUX MULTIPLES

C'est un regroupement de plusieurs formations similaires (exemple : le vœu multiple BTS « Management commercial opérationnel » qui regroupe toutes les formations de BTS « MCO » à l'échelle nationale).

Il compte pour un vœu parmi les 10 vœux possibles.

Chaque vœu multiple est **composé de sous-vœux** qui correspondent chacun à un établissement différent. Vous pouvez choisir un ou plusieurs établissements, sans avoir besoin de les classer.

Tableau de bord

Vœux et sous-vœux formulés sous statut étudiant

- ★ 3/10 vœux
- ☆ 2/20 sous-vœux 

Sur votre dossier, un compteur de vœux vous indique le nombre de vœux et de sous-vœux déjà sélectionnés.

LA LETTRE DE MOTIVATION

Nouveauté en 2024 : Elle n'est plus obligatoire mais demandée selon l'appréciation de chaque formation.

Veillez à faire attention au moment de l'ajout du vœu dans votre dossier de vérifier si cette lettre de motivation est exigée ou non.

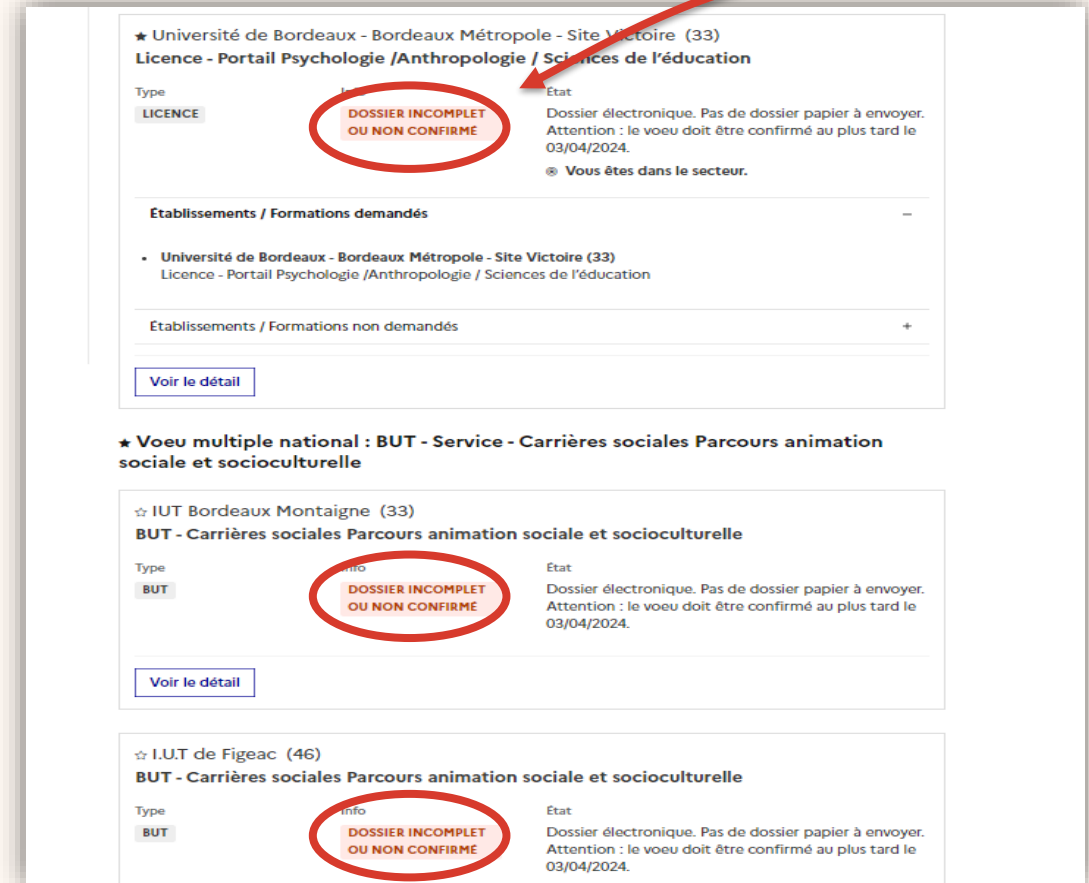

- ★ Université de Bordeaux - Bordeaux Métropole - Site Victoire (33)**
Licence - Portail Psychologie /Anthropologie / Sciences de l'éducation
Type: LICENCE
Etat: Dossier électronique. Pas de dossier papier à envoyer. Attention : le vœu doit être confirmé au plus tard le 03/04/2024. Vous êtes dans le secteur.
Etablissements / Formations demandés: -
Etablissements / Formations non demandés: +
Voir le détail
- ★ Vœu multiple national : BUT - Service - Carrières sociales Parcours animation sociale et socioculturelle**
☆ IUT Bordeaux Montaigne (33)
BUT - Carrières sociales Parcours animation sociale et socioculturelle
Type: BUT
Etat: Dossier électronique. Pas de dossier papier à envoyer. Attention : le vœu doit être confirmé au plus tard le 03/04/2024.
Voir le détail
- ☆ I.U.T de Figeac (46)
BUT - Carrières sociales Parcours animation sociale et socioculturelle
Type: BUT
Etat: Dossier électronique. Pas de dossier papier à envoyer. Attention : le vœu doit être confirmé au plus tard le 03/04/2024.

JE COMPLÈTE MON DOSSIER POUR CHAQUE FORMATION SÉLECTIONNÉE

Rubrique facultative
mais c'est un plus pour
se démarquer !

Activités et centres
d'intérêt

Dans l'onglet « Mon profil → Mes activités et centres d'intérêt » cette rubrique est destinée à vous permettre de valoriser vos expériences professionnelles et personnelles, ainsi que les compétences extrascolaires.

C'est aussi un espace pour faire connaître ses engagements : *vie lycéenne, engagement associatif, service civique, cordées de la réussite, etc...*

Rubrique obligatoire à la
demande de chaque formation

Lettre de motivation

Lettre de motivation en ligne à renseigner.

Saisir

La lettre de motivation : il s'agit d'expliquer, en quelques lignes, ce qui vous motive et d'expliquer les démarches faites pour connaître les formations qui vous intéressent. C'est une expression personnelle qui est attendue de vous et pas une rédaction théorique.

Les informations qui y sont renseignées sont **confidentielles** et ne sont donc **pas transmises aux formations**. Ces informations seront très utiles aux commissions d'accès à l'enseignement supérieur (CAES) qui accompagnent les candidats n'ayant **pas eu de proposition d'admission** à partir du 4er juillet 2024.

*Cette commission peut être saisie dès **le 30 mai 2024** pour les élèves en situation de handicap ou présentant un trouble de santé invalidant et les sportifs de haut niveau.*

Rubrique obligatoire

! Préférences et autres
projets

Secteurs licences

Vous devez également indiquer si vous souhaitez candidater dans des formations hors Parcoursup ou si vous avez des projets professionnels ou personnels, en dehors de la plateforme.

**JE CONSTITUE
MON DOSSIER**

- Je **vérifie** mes bulletins et les complète si besoin. Si je constate une erreur je me rapproche de mon lycée.
- **J'anticipe** la rédaction des différents éléments de mon dossier (activités et centres d'intérêt, projet de formation motivé...)
- Je **vérifie** que mes vœux sont bien confirmés avant **le 3 avril 23h59 dernier délai**

JE FINALISE MON DOSSIER

Type	Info	État
LICENCE	DOSSIER INCOMPLET OU NON CONFIRMÉ	Dossier électronique. Pas de dossier papier à envoyer. Attention : le voeu doit être confirmé au plus tard le 03/04/2024. ⚠ Consultez les informations sur le secteur de recrutement de cette formation. Secteur de recrutement de cette formation

⚠ **Confirmation**
Vous devez confirmer ce voeu au plus tard le 03 avril .

Confirmer

L'EXAMEN DES VOËUX PAR LES FORMATIONS

●
AVRIL

●
MAI

Les dossiers et les projets des lycéens sont étudiés par les établissements d'enseignement supérieur :

LES BULLETINS
SCOLAIRES DE 1^{ÈRE} ET
DE TERMINALE

(Uniquement les 1^{er} et
2nd trimestre ou 1^{er}
semestre en terminale)

LES NOTES DU
BACCALAURÉAT

Notamment les
épreuves anticipées de
français et les notes
obtenues au titre du
contrôle continu

LA RUBRIQUE
« ACTIVITÉS ET
CENTRES D'INTÉRÊT

Peut-être un plus pour
valoriser votre dossier
mais **ne sera jamais un
moins !**

PIÈCES
COMPLÉMENTAIRES

Elles sont demandées
par certaines
formations, en
particulier la lettre de
motivation

LA FICHE AVENIR

Elle est transmise
par le lycée
(résultats,
positionnement et
appréciation dans
chaque matière,
éléments
d'appréciation du
professeur
principal et avis du
chef
d'établissement)

3

JE REÇOIS LES PROPOSITIONS
D'ADMISSION ET JE DÉCIDE

A partir du **31 mai 2024**, les propositions d'admission sont envoyées **au fur et à mesure et en continu**

Je **reçois une alerte** dès qu'une proposition d'admission m'est envoyée par une formation :

- **sur mon portable**, par sms et via l'application Parcoursup
- **sur ma messagerie personnelle**
- **sur la messagerie de mon dossier Parcoursup**

JE DÉCIDE :

Quand je **reçois une ou plusieurs propositions d'admission** :

- Je réponds de **préférence sur un ordinateur** (et non une tablette ou un smartphone)
- Je réponds obligatoirement à **chacune des propositions** avant la **date limite indiquée dans mon dossier** (même pour refuser) sous peine de perdre mes listes d'attente
- A chaque nouvelle proposition, je fais un **choix** et ne peux accepter **qu'une seule proposition** d'admission

**JE REÇOIS LES
RÉPONSES DES
FORMATIONS**

JE DÉCIDE ET JE RÉPONDS

Je reçois une réponse pour chacun de mes vœux et de mes sous-vœux.
Les réponses possibles des formations à partir du 31 mai 2024 sont :

Formations sélectives (BTS, BUT, CPGE, IFSI, EFTS, écoles...)	Formations « non sélectives » (Licence/PASS)
<input type="checkbox"/> « Oui »	<input type="checkbox"/> « Oui »
<input type="checkbox"/> « Oui, en attente d'une place »	<input type="checkbox"/> « Oui, en attente d'une place »
<input type="checkbox"/> « Non »	<input type="checkbox"/> « Oui-si »
	<input type="checkbox"/> « Oui-si, en attente d'une place »

« OUI OU OUI-SI EN ATTENTE »

« OUI-SI »

Je suis sur liste d'attente 

« NON »

Je suis refusé(e) définitivement

J'ai une proposition d'admission et la formation me propose de suivre un **parcours de formation personnalisé (tutorat, soutien, remise à niveau...)** permettant de renforcer ma capacité à réussir dans la formation

 **Vœux en attente : informations à votre disposition :**

- Votre position dans la liste d'attente
- Le nombre total de candidats dans la liste d'attente
- Le nombre de place dans la formation
- Votre position dans la liste d'appel

- La position dans la liste d'appel du dernier candidat qui a reçu une proposition d'admission en 2023
- La position du dernier candidat qui a reçu une proposition d'admission cette année

QUELQUES EXEMPLES

1 CAS DE CHARLOTTE

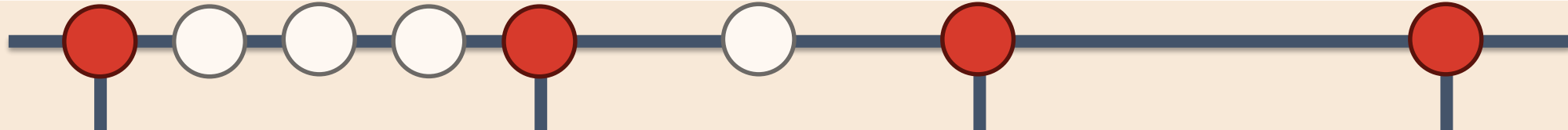

LE 30 MAI 2024

Charlotte a reçu **2 propositions d'admission**.

Elle fait son choix le **02 juin** en acceptant **une des deux propositions** et décide de **conserver 5 vœux en attente** qui l'intéressent davantage.

Propositions d'admission

- vœu A
- ~~vœu B~~

Vœux en attente

- vœu C
- vœu D
- vœu E
- vœu F
- vœu G

LE 03 JUIN 2024

Elle reçoit une **nouvelle proposition d'admission**.

Elle y répond le **jour même** (et renonce donc à la précédente proposition acceptée) et **conserve 2 vœux en attente**

Propositions d'admission

- ~~vœu A~~
- vœu E

Vœux en attente

- ~~vœu C~~
- vœu D
- vœu F
- ~~vœu G~~

LE 05 JUIN 2024

Elle reçoit une nouvelle proposition d'admission. Elle hésite...

Propositions d'admission

- vœu E
- vœu D

Vœux en attente

- vœu F

LE 06 JUIN 2024

Elle doit choisir avant ce soir, 23h59.

Elle décide finalement de **conserver la proposition d'admission qu'elle avait déjà acceptée le 03 juin**.

Elle **refuse** donc la proposition d'admission qu'elle a reçu le 05 juin (bouton « je refuse »)

Dans ce cas-là, elle n'a rien à faire : ses deux derniers vœux en attente sont maintenus automatiquement

Propositions d'admission

- vœu E
- ~~vœu D~~

Vœux en attente

- vœu F

QUELQUES EXEMPLES

2

CAS DE GUILLAUME

LE 30 MAI 2024

Guillaume est **en liste d'attente** pour tous ses vœux.

Vœux en attente

- vœu A
- vœu B
- vœu C
- vœu D
- vœu E
- vœu F
- vœu G
- vœu H

LE 31 MAI 2024

Guillaume reçoit 2 propositions d'admission auxquelles il **doit** répondre avant le 2 juin.

Propositions d'admission :

- vœu A
- vœu G

Vœux en attente

- vœu B
- vœu C
- vœu D
- vœu E
- vœu F
- vœu H

LE 01 JUIN 2024

Il reçoit une nouvelle proposition d'admission...

Propositions d'admission :

- vœu A
- vœu G
- vœu C

Vœux en attente

- vœu B
- vœu D
- vœu E
- vœu F
- vœu H

LE 02 JUIN 2024

Il fait son choix entre toutes les propositions d'admission qu'il a reçues : il décide d'**accepter définitivement** une des propositions d'admission et **renonce** de fait à tous ses autres vœux.

Propositions d'admission :

- vœu A
- vœu G → inscription
- vœu C

Vœux en attente

- vœu B
- vœu D
- vœu E
- vœu F
- vœu H

QUELQUES EXEMPLES

3

CAS DE ENZO

LE 30 MAI 2024

Enzo a émis **9 vœux en filière sélective** et tous ses vœux sont en liste d'attente...

Vœux en attente

- vœu A
- vœu B
- vœu C
- vœu D
- vœu E
- vœu F
- vœu G
- vœu H
- vœu I

LE 02 JUIN 2024

... et il ne recevrait que des réponses « Non ». Il peut dès à présent solliciter un **accompagnement au lycée ou au CIO**.

Vœux refusés

- vœu A
- vœu B
- vœu C
- vœu D
- vœu E
- vœu F
- vœu G
- vœu H
- vœu I

LE 11 JUIN 2024

Du **11 juin 2024 au 12 septembre 2024**, Enzo peut participer à la **phase complémentaire** et formuler jusqu'à **10 vœux supplémentaires** dans les formations qui dispose de places vacantes

Nouveaux vœux formulés

- vœu J
- vœu K
- vœu L

LE 04 JUILLET 2024

A partir du **04 juillet 2024**, si Enzo n'obtient aucune proposition d'admission, il peut solliciter la **commission d'accès à l'enseignement supérieur (CAES)** : elle pourra lui proposer une formation qui soit le plus proche possible de ses choix initiaux en s'appuyant sur les renseignements qu'il a apporté dans la rubrique "Préférence et autres projets".

Vœux refusés

- vœu J
- vœu K
- vœu L

ET APRÈS...

PHASE COMPLÉMENTAIRE DU 11 JUIN AU 12 SEPTEMBRE 2024

- Si j'ai oublié de candidater avant le 29 mars
- Si je n'ai eu aucune proposition d'admission sur mes vœux

Je peux candidater sur des formations dans lesquelles il reste des places (sauf celles pour lesquelles j'ai été refusé)

Après avoir reçu une proposition, je respecte impérativement le délai de réponse imposé !

J'EFFECTUE MON INSCRIPTION ADMINISTRATIVE

- Après avoir accepté une proposition d'admission, j'effectue mon inscription administrative auprès de l'établissement d'accueil dans les délais indiqués
- Les formalités sont propres à chaque établissement d'accueil
- Je suis les instructions sur le site ou je contacte l'établissement

DOSSIER SOCIAL ÉTUDIANT

Le **Dossier Social Etudiant** (DSE) est un dossier unique pour faire votre demande en ligne de bourse et/ou de logement.

Pour cela vous devez :

→ Vous connecter sur le site etudiant.gouv.fr (simulateur de bourse, aide pour le logement, etc...)

→ Demande à effectuer du **01 Mars 2023 au 31 Mai 2024**

QUELQUES RESSOURCES CLÉS POUR VOUS AIDER

LE PADLET DU CIO

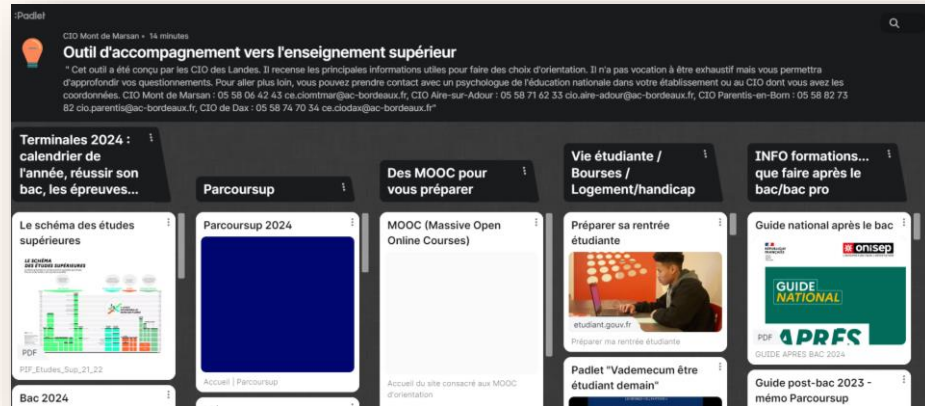

LES ÉVÉNEMENTS PARCOURSUP

LES « TUTOS EN VIDÉOS » DE PARCOURSUP

Nos rendez-vous sur les réseaux sociaux

Parcoursup : début de la formulation des vœux
En partenariat avec Studyrama

Nos tutos vidéo tout au long de l'année

Parcoursup 2024 : comment formuler des vœux e...

LES MOOC SUR L'ORIENTATION

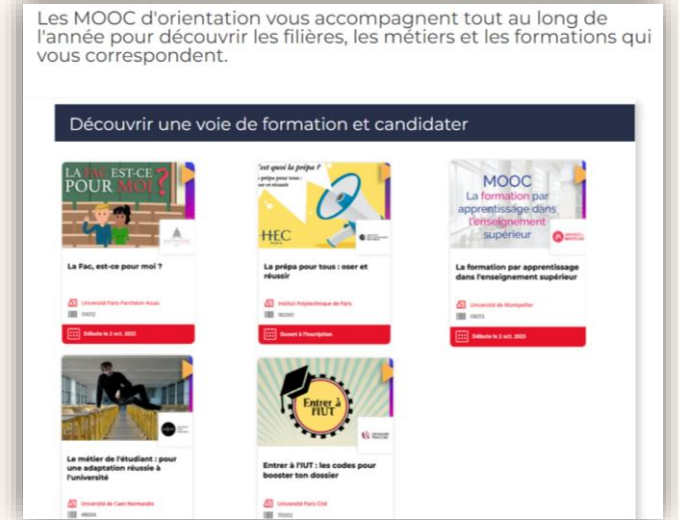

LES « ZOOMS SUR... » ET LA FAQ DE PARCOURSUP

Parcoursup 2024 : le moteur de recherche des formations, un outil d'aide à l'orientation

Nos conseils

- [Zoom sur des formations en santé \(PASS / LAS\) →](#)
- [Zoom sur la Formation en soins infirmiers \(IFSI\) →](#)
- [Zoom sur les formations en apprentissage →](#)
- [Zoom sur les formations pour devenir enseignant →](#)

CONTACTS

A DISTANCE

Des conseillers Parcoursup sont disponibles par téléphone pour répondre à toutes vos questions :

Du **lundi au vendredi** de 10h à 16h

0 800 400 070 (numéro gratuit)

AU LYCÉE

Vous pouvez prendre rendez-vous avec les Psychologues de l'Éducation Nationale de votre établissement (cahier de rendez-vous disponible à la vie scolaire)

Laetitia RONDEAUX :

- le mardi matin de 9h à 12h
- le mercredi matin de 9h à 12h

Océane FRADIN :

- le lundi matin de 9h à 12h (1sem2)
- le vendredi après-midi de 13h30 à 17h

LE CIO DE MONT-DE-MARSAN

Le CIO est ouvert :

Le lundi, mardi, jeudi et vendredi de 9h à 12h et de 13h à 17h.

Le mercredi de 9h à 12H30 et de 13H30 à 17h

Il est ouvert **pendant les vacances scolaires**

Prendre rendez-vous auprès du secrétariat du CIO au **05 58 06 42 43**